ŠIBENSKO-KNINSKA ŽUPANIJA

GRAD ŠIBENIK

Izmjene i dopune (VI.) PROSTORNOG PLANA UREĐENJA GRADA ŠIBENIKA

2.2.

ENERGETSKI SUSTAVI I MREŽE

TUMAČ ZNAKOVLJA:

PREDMET IZMJENA I DOPUNA

GRANICE
- ŽUPANIJSKA GRANICA
- GRANICA GRADA
- GRANICA NASELJA

GRANICA PROSTORA OGRANIČENJA ZAŠTIĆENOG OBALNOG PODRUČJA MORA
- LINIJA 1000 m KOPNENOG POJASA
- LINIJA 300 m POJASA MORA

ENERGETSKI SUSTAV

1. ELEKTROENERGETIKA

PROIZVODNI UREĐAJI
- HIDROELEKTRANA
- VJETROELEKTRANA

TRANSFORMATORSKA POSTROJENJA
- TS 220/110 kV
- TS 110/30 kV
- TS 30 kV

RASKLOPNA STANICA
- RS 30 kV

ELEKTROVODNO POSTROJENJE
- EVP 110/25 kV

ELEKTROPRIJENOSNI UREĐAJI postojeći / planirani
- 220kV DALEKOVOD 220 kV
- 110kV DALEKOVOD 110 kV
- 30kV DALEKOVOD 30 kV
- KB30 KABELSKI VOD 30 kV

2. PROIZVODNJA I CJEVNI TRANSPORT PLINA
- MAGISTRALNI PLINOVOD
- VISOKO-TLAČNI (VT) PLINOVOD (16 bar)
- SREDNJO-TLAČNI (ST) PLINOVOD (5 bar)
- MRS - MJERNO-REDUKCIJSKA STANICA
- BS - BLOKADNA STANICA - CELIĆI
- RS - REDUKCIJSKA STANICA

PODRUČJA PRIMJENE POSEBNIH MJERA UREĐENJA I ZAŠTITE
PODRUČJA PRIMJENE PLANSKIH MJERA ZAŠTITE
- PROSTORNI PLAN PODRUČJA POSEBNIH OBILJEŽJA - NACIONALNOG PARKA KRKA (PPPPO)

GRAD ŠIBENIK
SHEMATSKI PRIKAZ POJEDILE NA NASELJA
M 1:500 000

DIO A
DIO NASELJA RASLINA

DIO B
OTOČIĆ BLITVENICA

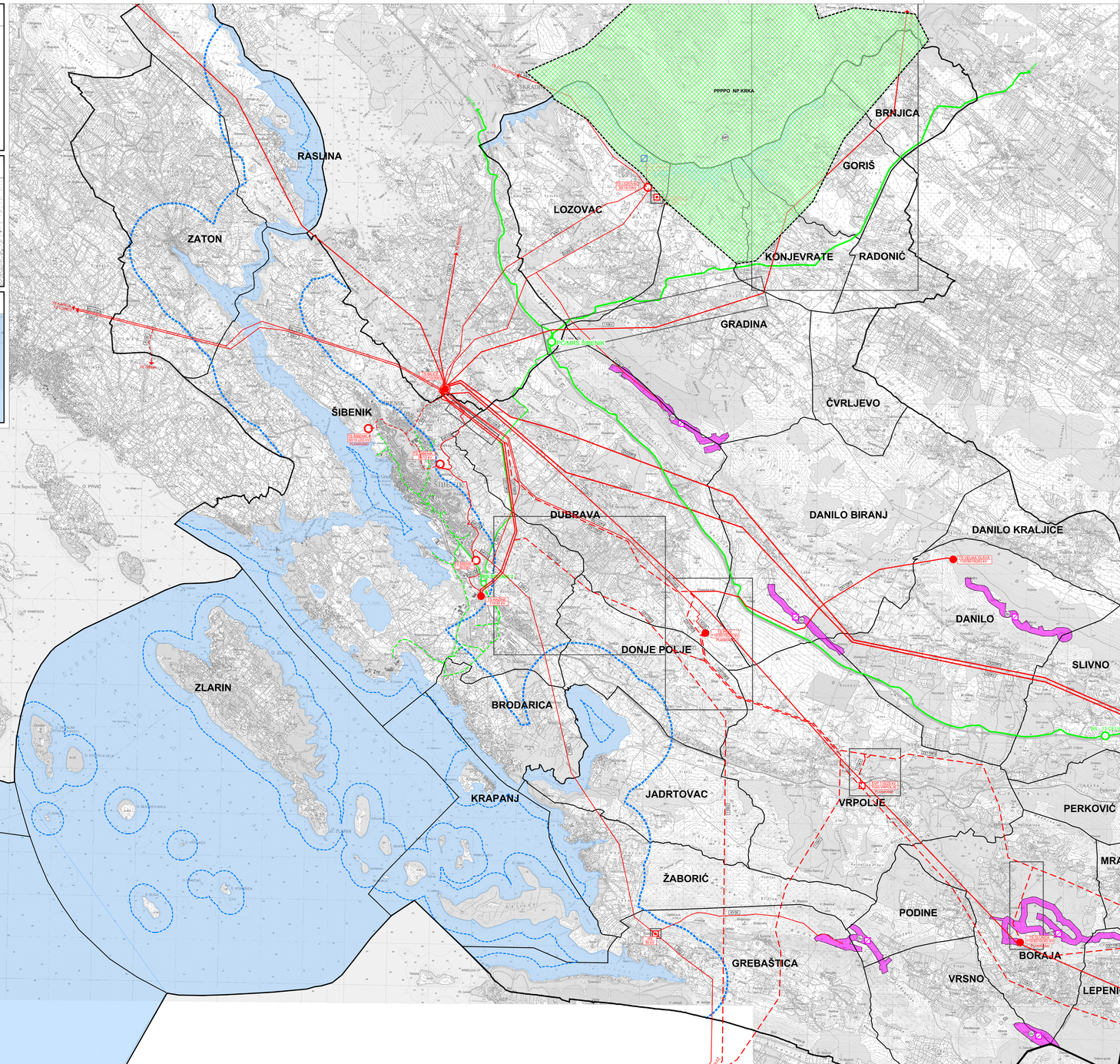

IZMJENE I DOPUNE (VI.)
PROSTORNOG PLANA UREĐENJA GRADA ŠIBENIKA

LIST 2.2.
ENERGETSKI SUSTAVI I MREŽE
PRIJEDLOG PLANA

URBANIZAM

0 — 500 m — 1000 m
100 m

Županija: ŠIBENSKO-KNINSKA	Grad / Općina: Šibenik
Naziv prostornog plana: IZMJENE I DOPUNE (VI.) PROSTORNOG PLANA UREĐENJA GRADA ŠIBENIKA PRIJEDLOG PLANA	
Naziv kartografskog prikaza: ENERGETSKI SUSTAVI I MREŽE	1 : 25 000
Broj kartografskog prikaza: 2.2.	Naziv kartografskog prikaza:
Odluka Gradskog vijeća Grada Šibenika o izradi Izmjena i dopuna (VI.) Prostornog plana uređenja Grada Šibenika (Službeni glasnik Grada Šibenika 5/15)	Odluka predstavničkog tijela o donošenju plana (službeno glasilo):
Javna rasprava (datum objave):	javna uvid (datum):
Pravni lijek odgovornog za provođenje javne rasprave:	Odgovorne osobe za provođenje javne rasprave: Madlena Roša Dubtić, dipl.ing.arh.
Suglasnosti - mišljenja nadležnih organa uprave na plan:	Mjesto i datum izrade plana: Dubrovnik, veljača 2024.
Pravna osoba / tijelo koje je izradilo plan:	URBANIZAM Dubrovnik d.o.o. Dubrovnik
Pečat pravne osobe/tijela koje je izradilo plan: M.P. URBANIZAM Dubrovnik d.o.o. Vukovarska 44 DUBROVNIK	Odgovorne osobe: d.ia. Zlinka Rudeš, dipl.ing.arh. Direktor
Odgovorni voditelj izrade plana:	d.ia. Zlinka Rudeš, dipl.ing.arh.
Stručni tim u izradi plana: Pavo Ezatan, univ.mag.ing.prom.arch. Ivan Gavrilo, dipl.ing.geod. Zlatna Urban Nikolac, dip.ing.ing.arh. Ivana Ćurić, univ.mag.ing.prostr.; univ.mag.ing.geod.et geoinf. Ana Marić,univ.	mr. sc. Mario Kušan, dipl.ing.arh. Mihael Grago, univ.mag.ing.arch. Ivana Ćurić, univ.mag.ing.prostr.; univ.mag.ing.geod.et geoinf. Antonio Šarić,arh.tehn. Mihael Grago, univ.mag.ing.geod.et geoinf.
Pečat predstavničkog tijela: M.P.	Predsjednik predstavničkog tijela: d.ia. Dragan Zeljković, v.r.
Nadležnost kroz prostorno plansku i urbanističku zaštitu:	Broj rješenja kojim:
(ime, prezime i potpis)	M.P.